

# Wahl zum 19. Deutschen Bundestag Wahlkreis 257 Ostallgäu

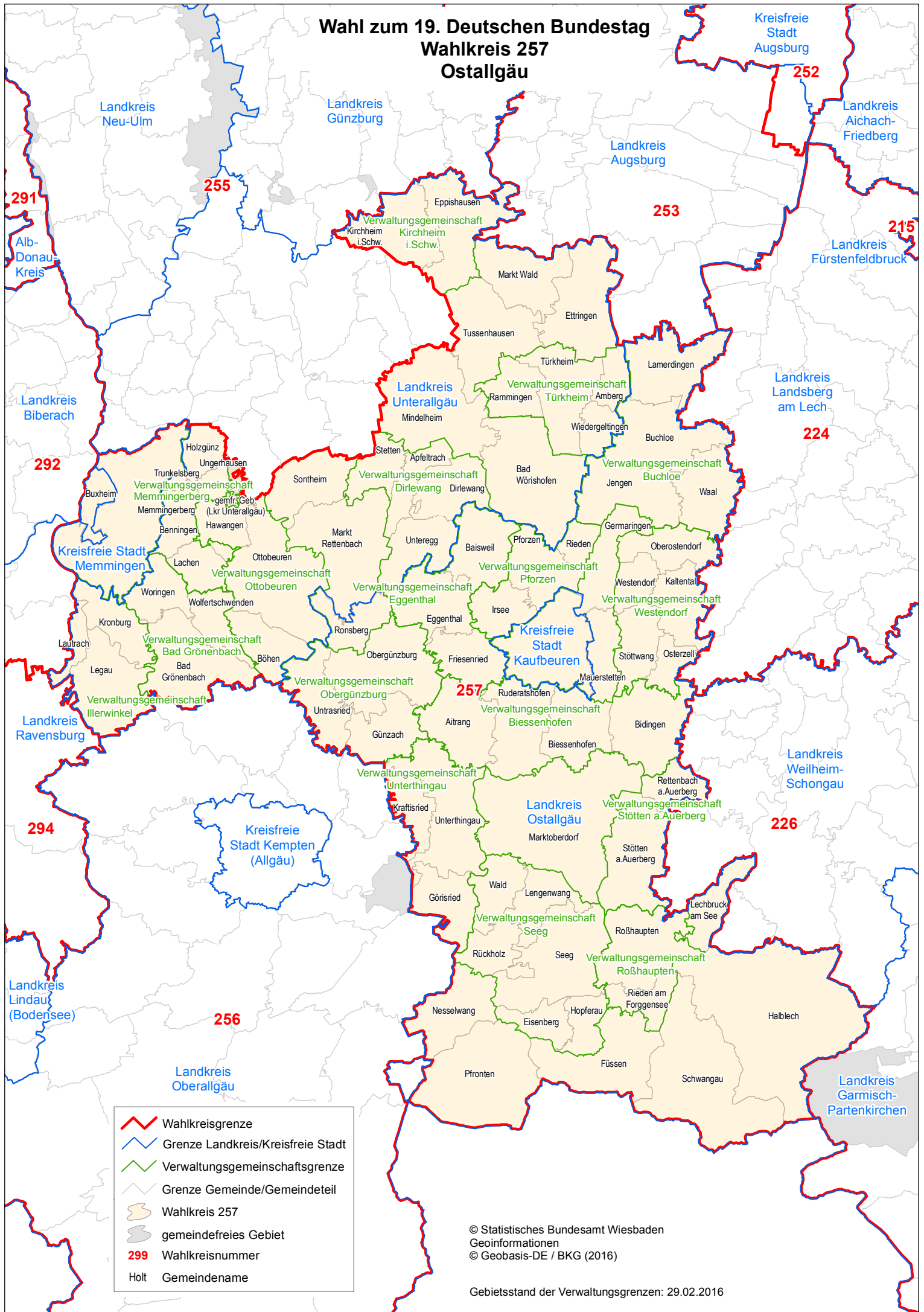

- Wahlkreisgrenze
- Grenze Landkreis/Kreisfreie Stadt
- Verwaltungsgemeinschaftsgrenze
- Grenze Gemeinde/Gemeindeteil
- Wahlkreis 257
- gemeindefreies Gebiet
- 299 Wahlkreisnummer
- Holt Gemeindename

© Statistisches Bundesamt Wiesbaden  
Geoinformationen  
© Geobasis-DE / BKG (2016)

Gebietsstand der Verwaltungsgrenzen: 29.02.2016